

Entrega Inmediata

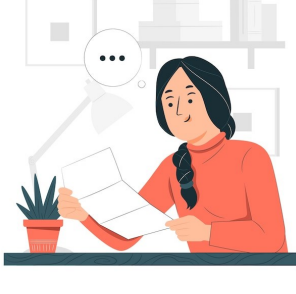

Estimado Distribuidor, a continuación te explicamos la forma de identificar el **porcentaje de enganche y requisitos específicos** que deberá cumplir tu cliente para la evaluación de su crédito, con base en su comportamiento de pago de acuerdo a su **Reporte de Crédito**.

Tabla de Enganches y requisitos específicos

Rango deuda en buró	Antigüedad de la cuenta		Tipo del Comprobante de Domicilio requerido	Tipo de figura de respaldo
	Actual Enganche	>= 3 años Enganche		
\$0 a \$5,000	10% ó 15%	10% ó 15%	De acuerdo con política	De acuerdo con política
\$5,001 a \$20,000	20%	20%	Domicilio propio o familiar acreditable	Coobligado light
\$20,001 a \$25,000	No aplica	25%		
\$25,001 a \$30,000	No aplica	30%		
\$30,001 a \$35,000	No aplica	35%		
\$35,001 a \$40,000	No aplica	40%	Domicilio propio o familiar acreditable	Coobligado
\$40,001 a \$45,000	No aplica	45%		
\$45,001 a \$50,000	No aplica	50%		

En este Plan todos los créditos están sujetos a investigación de crédito con agencias investigadoras reservadas de Conauto y debe ser instalado localizador en la unidad a entregar.

¿Como identificar el enganche y requisitos especiales aplicables con base en la información del Reporte de crédito?

En el **Reporte de Crédito**, debes identificar la **cuenta activa con más saldo** y verificar su antigüedad.

- La Antigüedad de la Cuenta:** esta se calcula se tomando de referencia el tiempo transcurrido de la fecha de la columna **"Ultimo pago"** a la fecha actual.
- En caso de no encontrar la información en la columna **"Fecha de ultimo pago"**, considerar la fecha de la columna **"MOP fecha importe"**
- Saldo de la cuenta:** es el que se indica en la columna **"Saldo actual"**



REPORTE DE CREDITO

#	TIPO DE CREDITO CUENTA RESPON-SABILIDAD	OTOR-GANTE NO CUENTA	MO-NE-DA	FECHAS					ULT VEZ SDO = 0	LIMITE DE CREDIT O	CREDIT O MAXIMO	SALDO ACTUAL	MONTO	MONTO ULTIMO PAGO	MONTO A PAGAR	FORMA DE PAGO EN FECHA ACTUALI-ZACION	MAX. MOP. MOP. FECHA IMPORTE	HISTORICO DE PAGOS CLAVE DE OBSERVACION
				ACTUALI-ZADO AL	APER-TURA	ULTIMO PAGO	ULTIMA COMPRA	CIERRE										
1	CREDITO FISCAL PAGOS FILOS INDIVIDUAL	GUBERNAMENTAL ES	MX	OCT23	ABR17		ABR17			40,389	40,389	40,389	0	40,389 MENSUAL	96-CUENTA CON ATRASO DE MAS DE 12 MESES	96 NOV19 40389	2023 2022 2021	
2	CREDITO FISCAL PAGOS FILOS INDIVIDUAL	GUBERNAMENTAL SIC CC	MX	OCT23	ABR16		ABR16		0	20,297	20,297	20,297	0	20,297 MENSUAL	96-CUENTA CON ATRASO DE MAS DE 12 MESES	96 APO18 20297	2023 2022 2021	
3	COMPRA DE AUTOMOVIL PAGOS FILOS INDIVIDUAL	AUTOMOTRIZ	MX	NOV23	ABR19	NOV23	ABR19		242,142	242,142	22,623	0	4,525 MENSUAL	01-CUENTA AL CORRIENTE	02	02	2023	

Nota : Solo aplica para excepcionar una cuenta con mop 96 / 97, si el cliente tiene 2 o más cuentas con esta característica, proporciónale información al cliente de algún otro plan de autofinanciamiento que **Conauto** ofrece ya que no aplica para el **Plan entrega inmediata Territory**.

Ejemplo:

El cliente tiene una cuenta de tienda comercial en su reporte de crédito, su ultimo pago fue en abril de 2021.

#	TIPO DE CREDITO CUENTA RESPON-SABILIDAD	OTOR-GANTE NO CUENTA	MO-NE-DA	FECHAS					ULT VEZ SDO = 0	LIMITE DE CREDIT O	CREDIT O MAXIMO	SALDO ACTUAL	MONTO	MONTO ULTIMO PAGO	MONTO A PAGAR	FORMA DE PAGO EN FECHA ACTUALI-ZACION	MAX. MOP. MOP. FECHA IMPORTE	HISTORICO DE PAGOS CLAVE DE OBSERVACION
				ACTUALI-ZADO AL	APER-TURA	ULTIMO PAGO	ULTIMA COMPRA	CIERRE										
1	APARATOS/MUEBLE S PAGOS FILOS INDIVIDUAL	TIENDA COMERCIAL -SIC CC	MX	OCT23	SEP20	ABR21	SEP20		10,791	29,616	29,616	29,616	0	29,616 MENSUAL	96-CUENTA CON ATRASO DE MAS DE 12 MESES	96 SEP23 29616	2023 2022 2021	
2	LINEA DE CREDITO SIN LIMITE PRE-ESTABLECIDO INDIVIDUAL	COMUNICACIONE S	MX	DIC23	NOV19	DIC23	DIC23		1,921	1,304	793	0	993 MENSUAL	01-CUENTA AL CORRIENTE			2023 2022 2021	
3	LINEA DE CREDITO SIN LIMITE PRE-ESTABLECIDO INDIVIDUAL	COMUNICACIONE S	MX	ENE23	DIC20	DIC22	ENE23		1	2,560	0	0	4,341 MENSUAL	01-CUENTA AL CORRIENTE	03	03	2023	

Pasaron 3 años desde su ultimo pago y su saldo actual es de **\$29,616** que se encuentra dentro del rango de **\$25,001 a \$30,000**.

De acuerdo con la tabla de enganche vigente, el cliente tendrá que dar un enganche del **30%**.

Además de que necesita presentar :

- Comprobante de Domicilio propio o familiar
- Coobligado light

Características del comprobante de domicilio según aplique

Figura de respaldo requerida

De acuerdo con política:

Domicilio familiar

Agregar al comprobante de domicilio para acreditar:

- Acta de Nacimiento o Matrimonio
- Constancia de Concubinato

Domicilio Propio acreditable con:

- Recibo de Agua o Predial

De acuerdo con política:

- Coobligado
- Aval
- Obligado Solidario

Coobligado Light (Garante):

- Identificación oficial
- Acreditar parentesco
- Solicitud de crédito
- Comprobante de Domicilio.

** Esta figura aunque requiere menos documentos también firma prendarios*

Estos requisitos específicos son solo para el comprobante de domicilio y figura de respaldo por lo que deberás recabar la documentación completa del Titular y su figura de Respaldo según corresponda.

Requisitos de Titular de Crédito y Figuras de Respaldo

Requisitos Generales (aplica para los Titulares y Figuras de Respaldo)	Comprobantes de Ingresos			
	Persona Física Formal	Persona Física Informal	Persona Física con Actividad Empresarial	Persona Moral
<ul style="list-style-type: none"> Edad: 18 a 69 años y 364 días Antigüedad en actividad económica <ul style="list-style-type: none"> PF y PFAE: Mínima de 1 año PI: 2 años y ser dueño PM: 2 años de operaciones Identificación Oficial <ul style="list-style-type: none"> Solicitante o Representante Legal Solicitud de Crédito <ul style="list-style-type: none"> Llena de forma completa, correcta y firmada con tinta azul. Comprobante de Domicilio <ul style="list-style-type: none"> No mayor a 2 meses Recibo Telefónico <ul style="list-style-type: none"> Forzoso si el domicilio no es propio Autorización de la Sociedad de Información Crediticia de Grupo Conauto <ul style="list-style-type: none"> Nombre y firma de puño y letra del cliente, tinta azul Reporte de la Sociedad de Información Crediticia Constancia de Situación Fiscal Formato de Tipo y Uso <ul style="list-style-type: none"> Solo para unidad de carga 	<ul style="list-style-type: none"> Presentar al menos uno: <ul style="list-style-type: none"> Recibos de Nómina <ul style="list-style-type: none"> De los últimos 2 meses con código QR Recibos de Pensión <ul style="list-style-type: none"> De los últimos 2 meses Carta de Haberes <ul style="list-style-type: none"> Últimos 2 meses Reporte de semanas cotizadas <ul style="list-style-type: none"> Si es percepción en efectivo Estados de Cuenta <ul style="list-style-type: none"> De los últimos 3 meses y con código QR 	<ul style="list-style-type: none"> Investigación Socioeconómica <ul style="list-style-type: none"> No mayor a 60 días. Anexar documentos probatorios de ingresos como Estados de Cuenta, Recibos, Facturas y/o Notas de Compra. Ingreso por Reportar <ul style="list-style-type: none"> En caso de ser figura de respaldo sea Aval, debe presentar: <ul style="list-style-type: none"> Copia de escritura de bien inmueble <ul style="list-style-type: none"> Cubrir 1.5 veces el saldo inicial de financiamiento Copia de Certificado de Libre Gravamen <ul style="list-style-type: none"> Emitado por Registro Público y de la Propiedad Formato de Garantía Hipotecaria <ul style="list-style-type: none"> Llena de forma completa, correcta y firmada 	<ul style="list-style-type: none"> Investigación Socioeconómica <ul style="list-style-type: none"> Solo su utilidad no alcanza el factor de ingresos de 1.3 No mayor a 60 días. Anexar documentos de soporte como: Estados de Cuenta, Recibos, Facturas y/o Notas. Declaraciones Fiscales con Comprobante de Pago <ul style="list-style-type: none"> Annual del último ejercicio y parciales del año en curso si es RIF Opinión de cumplimiento en positivo Estados de Cuenta <ul style="list-style-type: none"> De los últimos 3 meses y con código QR Recibo de Honorarios 	<ul style="list-style-type: none"> Obligatorio entregar todos los siguientes requisitos: <ul style="list-style-type: none"> Investigación Socioeconómica <ul style="list-style-type: none"> No mayor a 60 días Estados Financieros <ul style="list-style-type: none"> Últimos 2 años Declaraciones Fiscales con Comprobante de Pago <ul style="list-style-type: none"> Últimos 2 ejercicios Opinión de cumplimiento positiva Estados de Cuenta <ul style="list-style-type: none"> De los últimos 3 meses y con código QR Acta Constitutiva de la Sociedad Poder Notarial



Es muy importante aclararle al cliente que el resultado de la precalificación podrá diferir del resultado obtenido por parte del área de Evaluación de Crédito de Conauto.

NOTA: Las cartas de ingresos no son aceptadas como medio de comprobación de ingresos, ni siquiera aquellas expedidas por instituciones gubernamentales.

Estados de Cuenta y Recibos de Nómina sin código QR requerirán investigación.

